

Detail Variable Ecke
M: 1:2

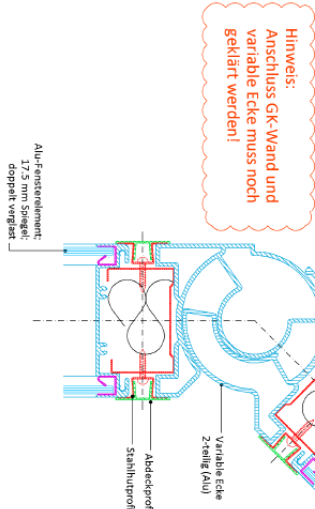

Höhenschnitt A-A
Lehertwand 82 mit Schiebefenster und Ablagebrett
M: 1:2

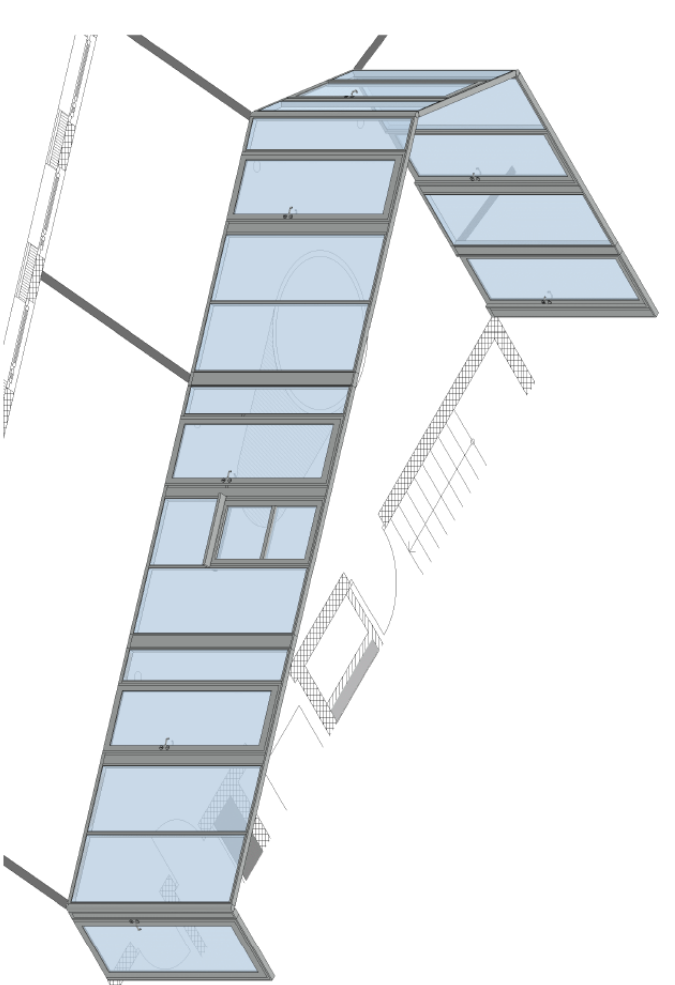
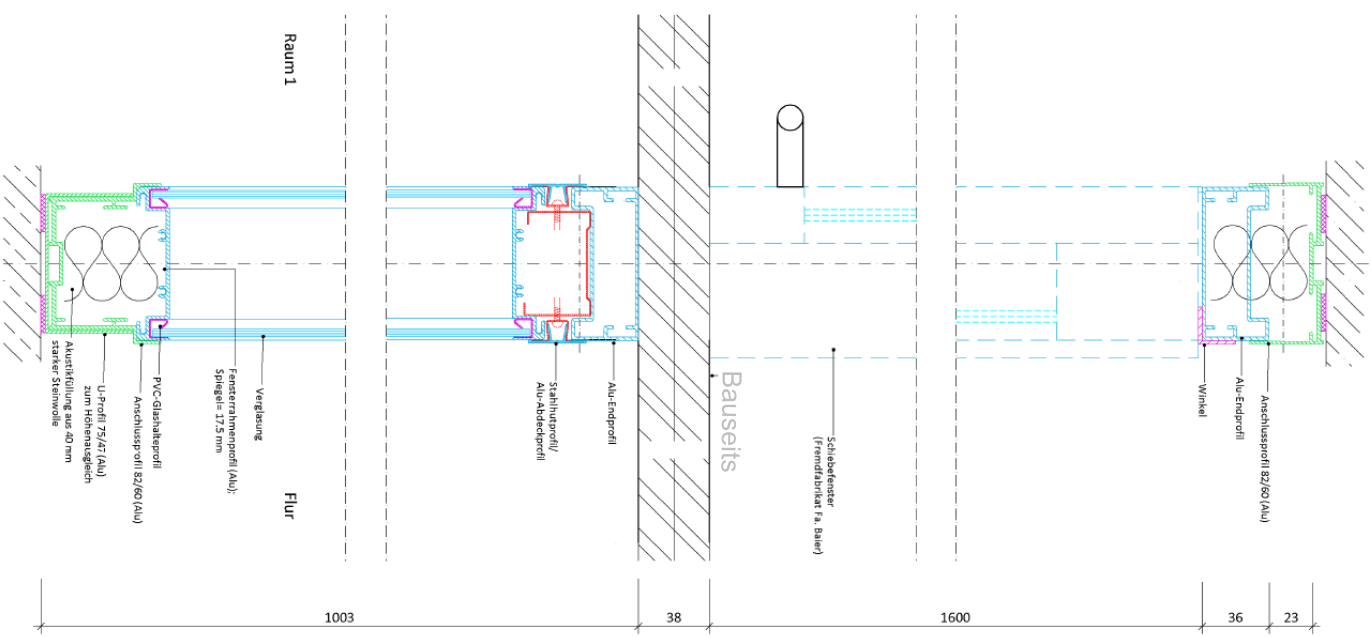

Hinweis:
Ein Aufmaß ist erforderlich!

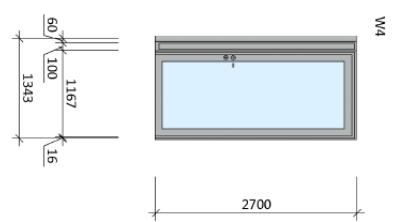
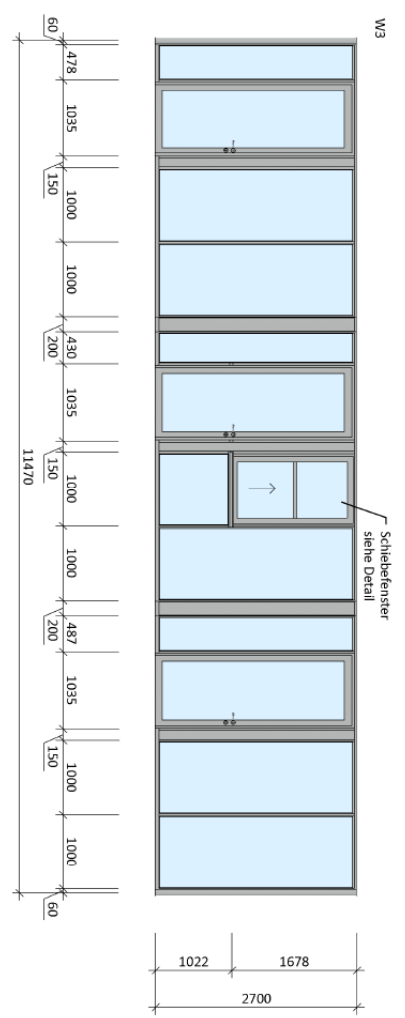
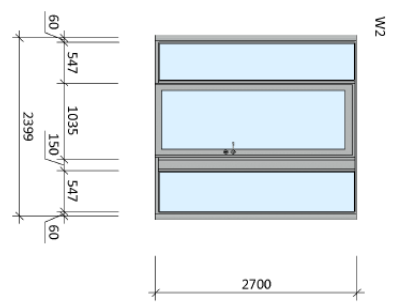
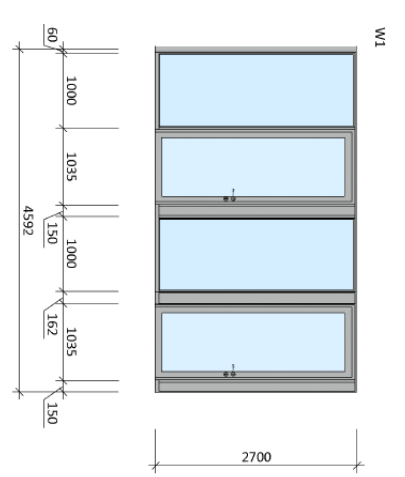

Erläuterungen:

x = Verstärkungsstöße zur Aussteifung in der Wand
 Lichteitragzugentfernungsbereich der Tür, Breite 900/1050 mm, Höhe 2634 mm
 (ab 135° Öffnungswinkel bauseits)

Auftrags-Nr. P11894		Zeichnungs-Nr. P11894.2		Objekt: Trennwand 82	
Datum: 15.08.16		Name: keil		Rotkreuzhaus	
Maststab: 1:50		Angebot-Nr.: P11894		Schüler	
Modul: 130		Angebot-Nr.: P11894		Modul: 130	
Übersichtung: 15.09.16		K: ke		Markus Schuler	
Übersichtung: 25.08.16		K: ke		markus@schuler-modul.ch	
Änderung:		Datum:		Name:	